

港仔尾疑似遺址	
代號：1121-KTW	
地理環境	
座標	東經 120°13'59", 北緯 23°6'23" ; 2 °TM : E171454×N2556260m
行政隸屬	臺南縣安定鄉港尾村
地理區	嘉南平原—臺南海岸平原
海拔高度	5m
所屬水系	不詳 (鹽水溪集水區)
相關道路	178 縣道
簡要描述	出土地點位於港仔尾聚落北側，鄰近安定分線。全區地勢平坦，現今多為農田、果園，土質屬砂頁岩沖積砂壤土。
遺址狀況	
遺物分布 (範圍)	遺物沿農田地表零星分布，經鑽探並未發現明顯文化層遺留。
面積	不詳
保存狀況	鄰近皆屬農田，保存狀況應尚佳，是否進入聚落，尚待確認。
文化類型	蔦松文化？
年代	約 1800~500B.P
遺物類別(附照片)	
文化遺物	<input type="checkbox"/> 石器 <input checked="" type="checkbox"/> 陶器 <input type="checkbox"/> 骨器 <input type="checkbox"/> 木器 <input type="checkbox"/> 貝器 <input type="checkbox"/> 金屬器 <input type="checkbox"/> 其它 說明： 陶器：紅褐色夾砂陶
遺址代表意義	
評鑑等級	遺物出土地點，屬疑似遺址，待後續調查評估。
建議事項	
遺址處理：	1. 遺址所在及其鄰近地區於土地開發前，依文資法第 51 條及遺址監管保護辦法第 8 條規定，開發單位應先進行調查評估，並將結果報主管機關處理。
行政處理	<input checked="" type="checkbox"/> 深入研究 <input type="checkbox"/> 列冊追蹤 <input type="checkbox"/> 遺址指定：
研究簡史	
1. 2008/9/19 財團法人樹谷文化基金會調查發現。 2. 2009/2/8 本計畫項下鑽探。	

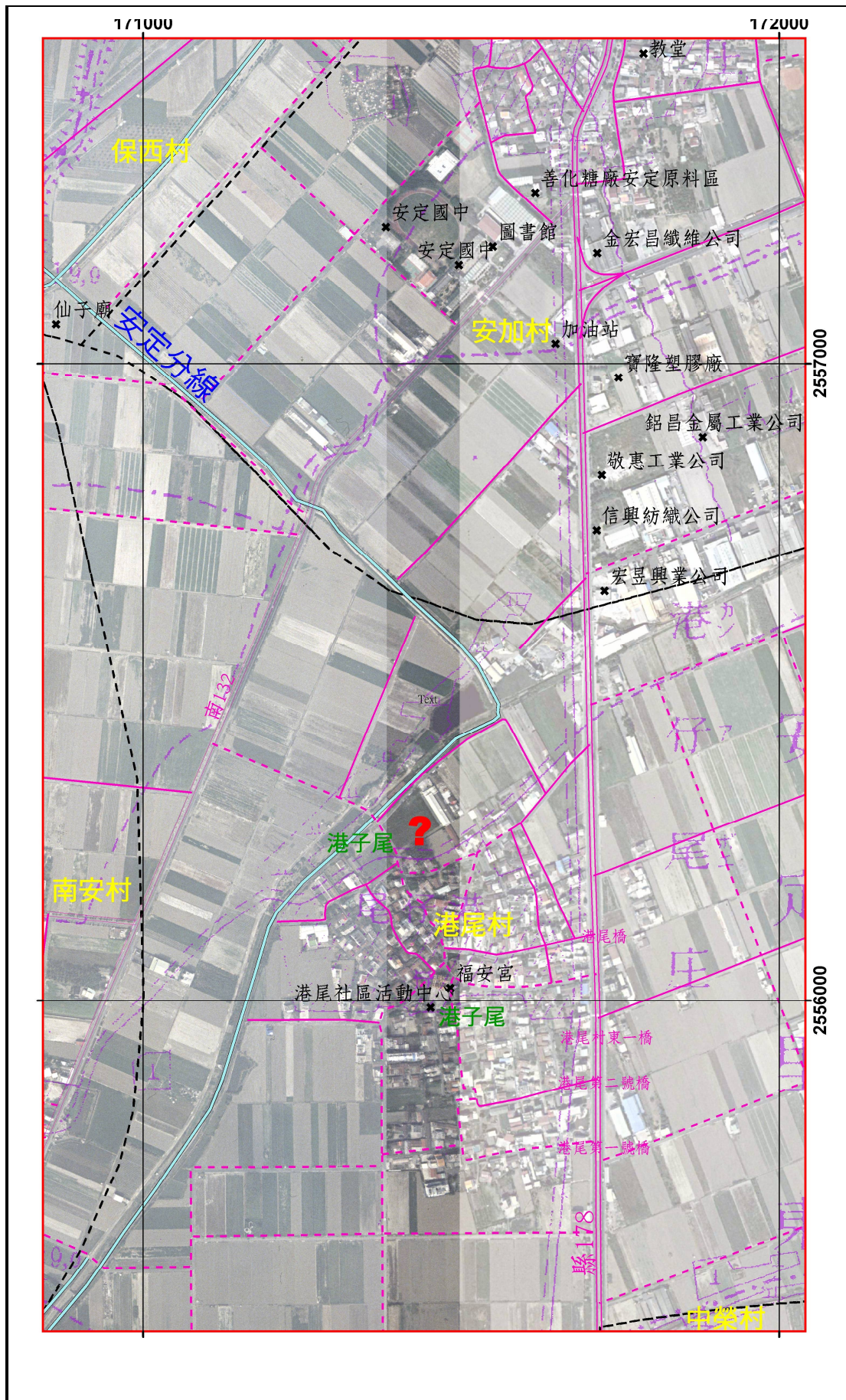

土地使用現況	
附近景觀	<p>說明：</p>  <p>發現地點約在民宅前方之椰子樹林間。</p>
使用現況	<p> <input type="checkbox"/> 荒廢地 <input checked="" type="checkbox"/> 農耕 <input type="checkbox"/> 景觀綠地 <input type="checkbox"/> 建築區 <input type="checkbox"/> 其它 </p> <p>說明：</p> <p>遺址南側為港子尾聚落，東側為平面廠房，遺物發現地點主要為農耕地。</p>
<p>執行單位：財團法人樹谷文化基金會</p> <p>計畫主持人(或代表人)：朱正宜</p> <p style="text-align: right;">填表人：劉鵠雄</p>	